

# DRESS CODE – Conduta de Vestimenta



A apresentação pessoal é sempre um tema muito importante. Estamos em um ambiente profissional que deve espelhar o conceito de nosso negócio, portanto algumas orientações são necessárias para que todos possamos estar de acordo com os princípios e cultura da CBDEL.



***Informal Smart Casual***

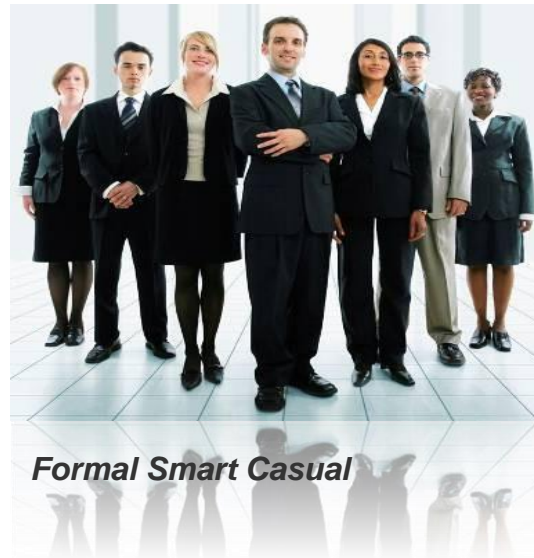

***Formal Smart Casual***



***Informal Sports Smart Casual***



***Formal Sports Smart Casual***

# QUANDO UTILIZAR O DRESS CODE DA CBDEL

## ***Informal Smart Casual***

Dia a dia de trabalho dentro e fora da CBDEL  
Por presidência, diretoria, gerencia e demais funcionários.



## ***Formal Smart Casual***

Dia a dia de trabalho dentro e fora da CBDEL  
Por presidência, diretoria, gerencia e demais  
Funcionários em ocasiões de reuniões com  
Profissionais nível C, VPs e Presidentes além  
De autoridades internacionais e nacionais



# QUANDO UTILIZAR O DRESS CODE DA CBDEL

## ***Informal Sports Smart Casual***

Dia a dia de trabalho dentro e fora da CBDEL  
Por gerencia e demais funcionários e atletas  
Para gerencia e demais funcionários somente  
sem ocasiões de recepção de autoridades nacionais  
e internacionais, profissionais nível C, VPs  
e Presidentes



## ***Formal Sports Smart Casual***

Dia a dia de trabalho dentro e fora da CBDEL  
Por presidência, diretoria, em dias sem  
reuniões diretivas, e sem ocasiões de recepção  
de autoridades nacionais e internacionais,  
profissionais nível C, VPs e Presidentes





JERSEYS COMPLETAS DA SELAÇÃO BRASIELIRA  
PARA EVENTOS ESPECIAIS INTERNACIONAIS

INVERNO, VERÃO, BONÉ, PULLOVER e ZIP PULLOVER E MOUSE PAD



**UNIFORMES**  
*FORMAL SPORTS*  
*SMART CASUAL*

STAFF



**UNIFORMES**  
*INFORMAL SPORTS*  
*SMART CASUAL*

STAFF e ATLETAS



**UNIFORMES**  
*INFORMAL SPORTS*  
*SMART CASUAL*

STAFF e ATLETAS





**UNIFORMES**

**SELEÇÃO BRASILEIRA**

**COMPETIÇÕES**



UNIFORMES

SELEÇÃO BRASILEIRA

COMPETIÇÕES



**UNIFORMES**

**SELEÇÃO BRASILEIRA**

**COMPETIÇÕES**



UNIFORMES

SELEÇÃO BRASILEIRA

COMPETIÇÕES



UNIFORMES

SELEÇÃO BRASILEIRA

COMPETIÇÕES

# DETALHES DAS VESTIMENTAS



**FEMININAS**



## EXEMPLOS FEMININOS PARA FORMAL SMART CASUAL.

Os **sapatos** também devem ser **discretos**, fechados ou pee toe.  
Quando usar calça, deve-se usar **cinto**.





## EXEMPLOS FEMININOS PARA INFORMAL SMART CASUAL.

Roupas estilo esporte fino, desde que não haja compromisso externo ou reuniões com fornecedores, clientes ou autoridades.

Calças, saias e vestidos esporte fino ou jeans (sem rasgos ou manchas).

Blusas, camisas e sweaters.



## EXEMPLOS FEMININOS NÃO PERMITIDOS

Transparências e decotes abaixo da linha central dos seios e costas

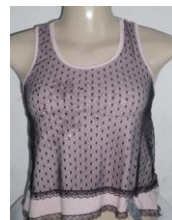

## CABELOS, PENTEADOS e UNHAS FEMININAS

**Cabelo Feminino:** Solto e alinhado; preso e alinhado, curto **ou** longo. Pode ser colorido livremente.

**Unhas femininas:** utilizar unhas esmaltadas com cores da **desejar e designs diversos** são permitidos.



## MAQUIAGEM E ACESSÓRIOS FEMININOS

Recomenda-se utilizar maquiagem discreta. Tatuagens são permitidas.

Brincos, anéis, colares e pulseiras pequenos e discretos, à vista somente piercings nasais e auriculares são permitidos.

Alargadores não são permitidos.

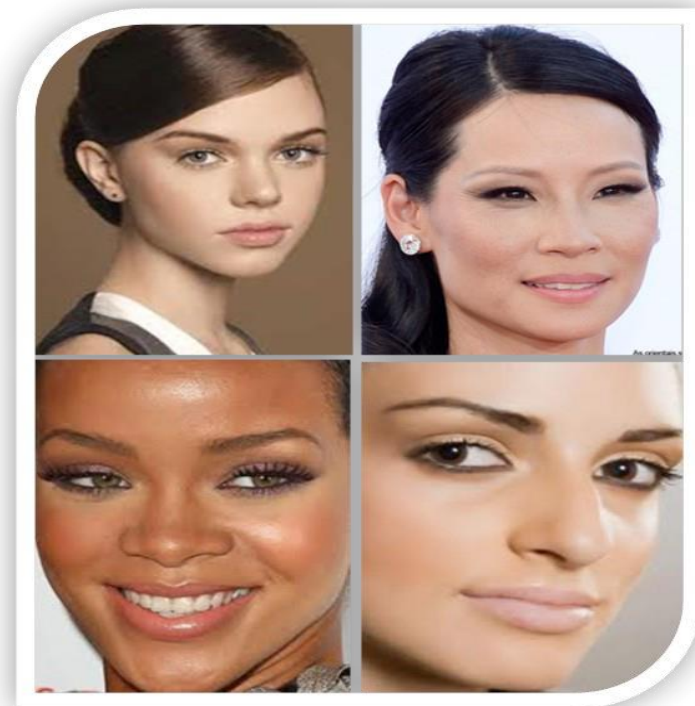

**MASCULINA**



## EXEMPLOS MASCULINOS PARA FORMAL SMART CASUAL

O padrão de roupas a ser utilizado no escritório corporativo deve ser **Social Formal** masculino, discreto e **sempre com gravata (no caso de formal)**. Dê preferência para ternos.

Os sapatos também devem ser discretos e fechados. **Camisas** devem ser usadas sempre **dentro da calça**.



## EXEMPLOS MASCULINOS PARA INFORMAL SMART CASUAL

O padrão de roupas a ser utilizado no escritório corporativo deve ser **Social Casual** masculino, discreto e **com ou sem gravata (no caso de formal)**. Dê preferência para blazers ou ternos coloridos ou mesmo jeans. Os sapatos também devem ser discretos e fechados ou sapatênis. **Camisas ou camisetas** devem ser usadas sempre **dentro da calça**. Camisas: tipo “polo”, camisas esportes, sweater, jaquetas tipo sarja. Calças: tipo “dockers”, sarja, jeans (sem rasgos ou manchas) ou esporte fino.



## CABELOS e PENTEADOS

Cabelo masculino: raspado 1,2 milimetros e total, curto e alinhado, meio-longo e penteado.

Barba: pode haver,

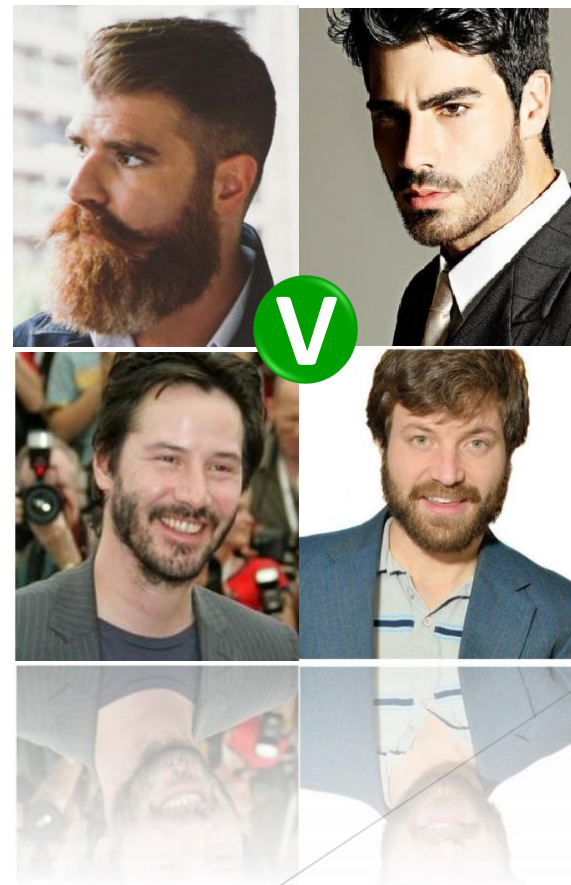



## ACESSÓRIOS E MARCAS

Nas dependências do escritório corporativo, o uso de **crachá é obrigatório**. Exposição de *piercings masculinos* são permitidos.

Tatuagens são permitidas.

**Alargadores são permitidos.**

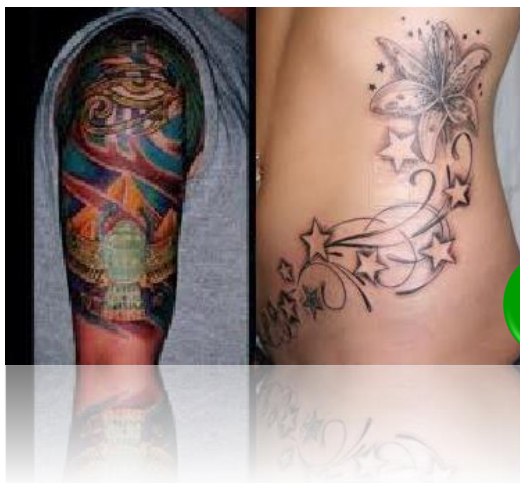

## EXEMPLOS DE VESTIMENTAS PROIBIDAS PARA HOMENS E MULHERES

Calças e saias jeans manchadas ou rasgadas, bermudas ou shorts, moletons, camisetas (regata, malha tipo hering, equipes esportivas), jaquetas jeans, tenis, sapatênis, chinelos e sandálias de praia.



## COMPLEMENTO IDENTIFICADOR

Nas dependências do escritório corporativo, o uso de **crachá** é obrigatório



**CBDEL**  
CONFEDERAÇÃO BRASILEIRA DE  
DESPORTO ELETRÔNICO

**George**  
*Administrativo*

Nome

Departamento

**Administrativo**

RG

**00.000.000-0**

Em caso de perda ou extravio,  
informar ao departamento de RH.



**CBDEL**

CONFEDERAÇÃO BRASILEIRA DE  
DESPORTO ELETRÔNICO